

03-16

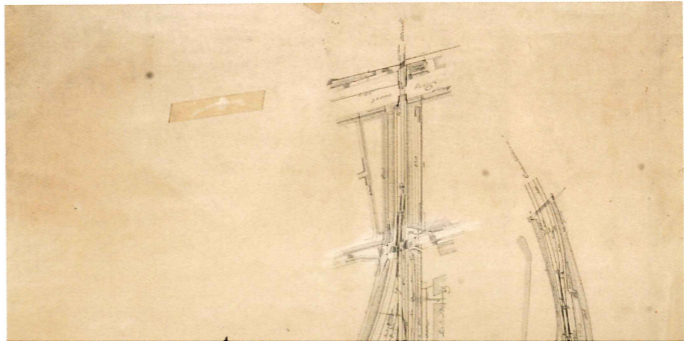

03-17



03-19

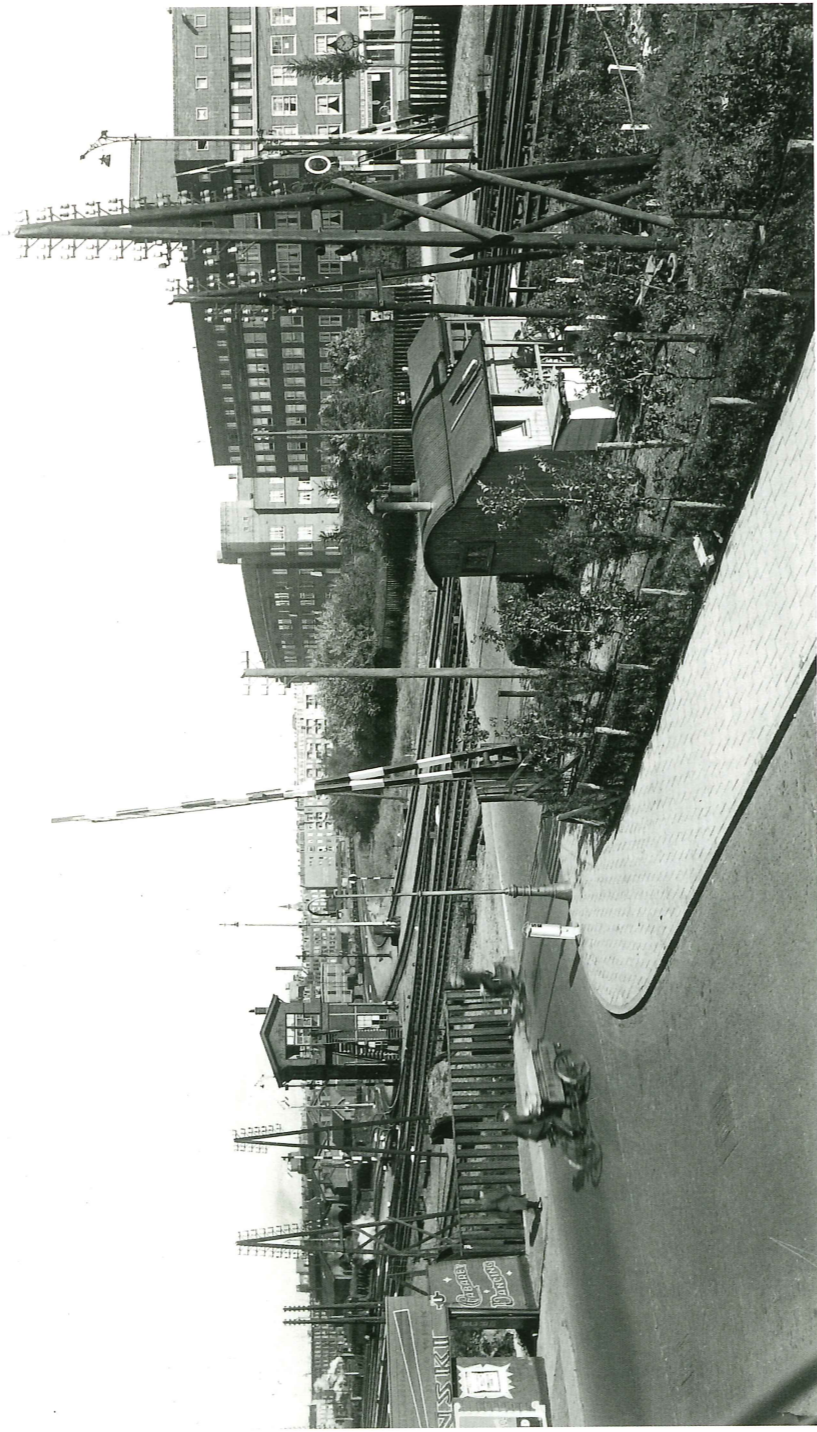

03-19 Spoorwegovergang Overamstelstraat aan de zuidelijke punt van de sporendriehoek bij het Weesperpoortstation, met seinhuis B. Rechts de huizen langs de Tugelaweg. De overwegwachter heeft een aardige tuin rond zijn postje gemaakt; 1936.

03-20

De seinhuiswachters van seinhuis A van Amsterdam Weesperpoort, 14 september 1901.

03-21

Seinhuis B aan de noordzijde van de sporendriehoek bij het station Weesperpoort, gezien in de richting van het Centraal Station, met op de achtergrond de voetbrug in het verlengde van de Beukenweg; 1934.

JACOB OLLIE 03-20

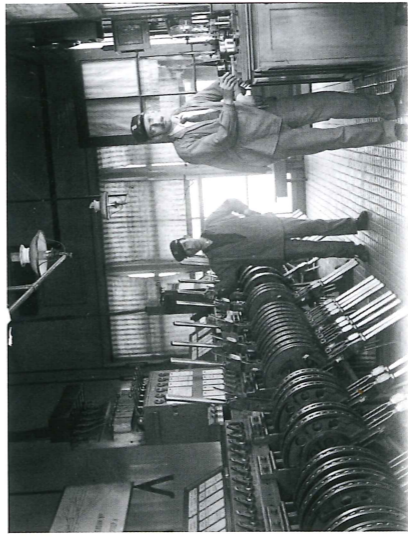

03-21



Weesperpoort

03-22



03-23



03-23

Seinhuis E op het tractie-terrein in de sporendriehoek bij Amsterdam Weesperpoort. Links de kolenbunker, rechts het kolendragersverblijf en op de achtergrond de locomotiefloods; 1936.